



Acta No. 7

Sesión Ordinaria

11 de Diciembre de 2015

Luz Elena Guerra G.

En Valle de Guadalupe , Jalisco siendo las diez horas con catorce minutos del día once del mes Diciembre del año dos mil quince , sita en el Salón de Sesiones del Ayuntamiento del Palacio Municipal se encuentran reunidos los miembros que integran el H. Ayuntamiento : C. Ana María González Dueñas , Secretario General y Síndico , C. Gerardo Barba González, C. Luz Elena Guerra González , C. Ismael Vera Ruíz , C. Nohelia del Carmen Martín Ramírez , C. Ramón Mata Villegas, C. Leonardo Martín Casillas, C. Julián Iñiguez Gómez, C. Ana del Carmen Pérez González, C. Rodrigo Barba Gutiérrez para la celebración de la 4° Sesión , en mi carácter de Secretario del Ayuntamiento y con las facultades que me otorga la Ley , doy fe de que existe Quórum y además se encuentra presente el Presidente Municipal C. Bernardo González Gutiérrez, se declara abierta la sesión por lo que se procede a dar lectura al siguiente:

ORDEN DEL DIA

- 1.-Lista de Asistencia y determinación de Quórum Legal.
- 2.-Lectura del acta anterior
- 3.- Presentación y en su caso aprobación del Presupuesto de Egresos para el Ejercicio Fiscal 2016
- 4.-Análisis y en su caso aprobación del Presupuesto para la Fiesta de Enero 2016.
- 5.- Análisis y en su caso aprobación de solicitud de apoyo para la VIII Muestra Ganadera Valle de Guadalupe.

Ramón Mata



Roz Elena Sierra H

1.1 Se toma lista a los 11 integrantes del H. Ayuntamiento registrándose 7 asistencias y 4 ausencias de los CC Regidores Gerardo Barba González, Ramón Mata Villegas Ana del Carmen Pérez González y Rodrigo Barba Gutiérrez con lo cual existe Quórum Legal para llevar a cabo la Sesión.

GW

2.1 La Profra. Ana María González Dueñas da lectura al Acta anterior. Sometiéndola a consideración del H. Ayuntamiento, resultando aprobada por unanimidad .

Se integran a la reunión los CC. Regidores Gerardo Barba González y Ramón Mata Villegas

Patricia Casillas Casillas

3.1 La L.A.E Patricia Casillas Casillas Encargada de la Hacienda Pública , nos presenta el presupuesto de Egresos del ejercicio fiscal 2016, como a continuación se describe

Informe de Situación Hacendaria Ingresos – 2016

Municipio de Valle de Guadalupe, Jalisco

CONCEPTOS		EJERCICIO 2015	ESTIMACIÓN 2016	VARIACIÓN 2015 – 2016
INGRESOS				
1	IMPUESTOS	\$ 3,097,500	\$ 3,098,000	0%
1.1	Impuesto Sobre los Ingresos	\$ 60,000	\$ 50,000	-17%
1.2	Impuestos Sobre Patrimonio	\$ 2,971,500	\$ 2,989,000	1%
1.3	Impuestos Sobre la Producción, el Consumo y las Transacciones	\$ -	\$ -	#iDIV/0!
1.4	Impuestos al Comercio Exterior	\$ -	\$ -	#iDIV/0!
1.5	Impuestos Sobre Nóminas y Asimilables	\$ -	\$ -	#iDIV/0!

[Handwritten signature]

[Handwritten signature]

Ramón Mata



Luz Elena Duran B.

[Signature]







1.6	Impuestos Ecológicos	\$ -	\$ -	#iDIV/0!
1.7	Accesorios	\$ 66,000	\$ 59,000	-11%
1.8	Otros Impuestos	\$ -	\$ -	#iDIV/0!
2	CUOTAS Y APORTACIONES DE SEGURIDAD SOCIAL	\$ -	\$ -	#iDIV/0!
2.1	Aportaciones para fondos de vivienda	\$ -	\$ -	#iDIV/0!
2.2	Cuotas para el seguro social	\$ -	\$ -	#iDIV/0!
2.3	Cuotas de ahorro para el retiro	\$ -	\$ -	#iDIV/0!
2.4	Otras Cuotas y aportaciones para la Seguridad Social	\$ -	\$ -	#iDIV/0!
2.5	Accesorios	\$ -	\$ -	#iDIV/0!
3	CONTRIBUCIONES DE MEJORAS	\$ -	\$ -	#iDIV/0!
3.1	Contribuciones de Mejoras por Obras Públicas	\$ -	\$ -	#iDIV/0!
4	DERECHOS.	\$ 3,145,430	\$ 3,019,172	-4%
4.1	Derechos por el Uso, Goce, Aprovechamiento o Explotación de Bienes de dominio público	\$ 362,500	\$ 372,500	3%
4.2	Derecho a los hidrocarburos	\$ -	\$ -	#iDIV/0!
4.3	Derechos por prestación de servicios	\$ 2,569,930	\$ 2,489,672	-3%
4.4	Otros derechos	\$ 96,000	\$ 98,000	2%
4.5	Accesorios	\$ 117,000	\$ 59,000	-50%
5	PRODUCTOS	\$ 646,000	\$ 661,800	2%
5.1	Productos de tipo corriente	\$ 646,000	\$ 654,400	1%
5.2	Productos de capital	\$ -	\$ -	#iDIV/0!
5.3	Accesorios	\$ -	\$ 7,400	#iDIV/0!
6	APROVECHAMIENTOS	\$ 936,000	\$ 660,000	-29%

[Signature] [Signature] [Signature] Ramon Mate [Signature]



Luz Elena Luna A.

6.1	Aprovechamientos de tipo corriente	\$	876,000	\$	-	-100%
6.2	Aprovechamientos de capital	\$	-	\$	-	#iDIV/0!
6.3	Otros aprovechamientos	\$	60,000	\$	660,000	1000%
6.4	Accesorios	\$	-	\$	-	#iDIV/0!
7	INGRESOS POR VENTA DE BIENES Y SERVICIOS	\$	-	\$	-	#iDIV/0!
7.1	Ingreso por ventas de mercancías	\$	-	\$	-	#iDIV/0!
7.2	Ingresos por ventas de bienes y servicios producidos en establecimientos del Gobierno	\$	-	\$	-	#iDIV/0!
7.3	Ingresos por ventas y servicios de organismos descentralizados	\$	-	\$	-	#iDIV/0!
7.4	Ingresos de operación de entidades paraestatales empresariales	\$	-	\$	-	#iDIV/0!
7.9	Ingresos no comprendidos en las Fracciones de la ley de Ingresos, Causados en Ejercicios Fiscales Anteriores Pendientes de Liquidación o Pago	\$	-	\$	-	#iDIV/0!
8	PARTICIPACIONES Y APORTACIONES	\$	26,358,000	\$	26,832,384	2%
8.1	Participaciones	\$	22,056,000	\$	22,223,700	1%
8.2	Aportaciones	\$	4,302,000	\$	4,608,684	7%
8.3	Convenios	\$	-	\$	-	#iDIV/0!
9	TRANSF., ASIGNACIONES, SUBSIDIOS Y OTRAS AYUDAS	\$	-	\$	-	#iDIV/0!
9.1	Transferencias internas y asignaciones al Sector Público	\$	-	\$	-	#iDIV/0!
9.2	Transferencias al resto del sector Público	\$	-	\$	-	#iDIV/0!
9.3	Subsidios y subvenciones	\$	-	\$	-	#iDIV/0!
9.4	Ayudas sociales	\$	-	\$	-	#iDIV/0!



 Ramón Mata





Luz Elena Guerra H.

9.5	Pensiones y jubilaciones	\$	-	\$	-	#iDIV/0!
FF	Descripción	Estimación	%			
10	OTROS INGRESOS Y BENEFICIOS	\$	-	\$	-	#iDIV/0!
10.1	Ingresos financieros	\$	-	\$	-	#iDIV/0!
10.2	Diferencias por Tipo de Cambio a Favor, en Efectivo y Equivalentes	\$	-	\$	-	#iDIV/0!
10.3	Otros ingresos y beneficios varios	\$	-	\$	-	#iDIV/0!
11	INGRESOS DERIVADOS DE FINANCIAMIENTO	\$	-	\$	-	#iDIV/0!
111	Endeudamiento interno	\$	-	\$	-	#iDIV/0!
Total de Ingresos		\$	34,182,930	\$	34,271,356	0.26%

Clasificación por tipo de ingresos (CTI)

TI	Descripción	Estimación	%
1	INGRESOS DE GESTIÓN	7,438,972	21.71%
2	PARTICIPACIONES, APORTACIONES, TRANSFERENCIAS, ASIGNACIONES, SUBSIDIOS y OTRAS AYUDAS	26,832,384	78.29%
3	OTROS INGRESOS	0	0.00%
Suma		34,271,356	100.00%

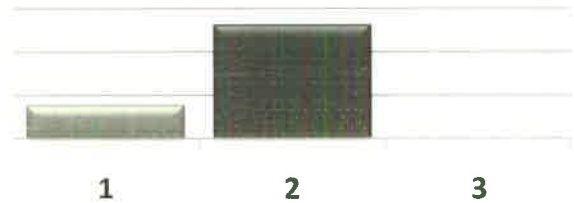

[Handwritten signature]

[Handwritten signature]

[Handwritten signature]

[Handwritten signature]

Ramón Méndez

[Handwritten signature]

[Handwritten signature]



Clasificación por Fuente de Financiamiento

100	RECURSOS FISCALES	7438,972	21.71%
200	FINANCIAMIENTOS INTERNOS	-	0.00%
400	INGRESOS PROPIOS	-	0.00%
500	RECURSOS FEDERALES	26,208,684	76.47%
600	RECURSOS ESTATALES	623,700	1.82%
700	OTROS RECURSOS	-	0.00%

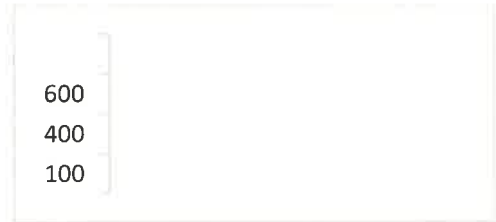

Suma		34,271,356	100.00%
-------------	--	-------------------	----------------

Luz Elena Herrera R.

Ramón Mata



2600	Combustibles, Lubricantes y Aditivos	\$	2,112,330	\$	2,400,000	14%
2700	Vestuario, Blancos, Prendas de Protección y Artículos Deportivos	\$	108,000	\$	89,000	-18%
2800	Materiales y Suministros de Seguridad	\$	-	\$	30,000	#iDIV/0!
2900	Herramientas, Refacciones y Accesorios Menores	\$	752,400	\$	897,000	19%
3000	SERVICIOS GENERALES	\$	9,204,000	\$	9,274,056	1%
3100	Servicios Básicos	\$	5,844,000	\$	4,921,056	-16%
3200	Servicios de Arrendamiento	\$	174,000	\$	166,000	-5%
3300	Servicios Profesionales, Científicos, Técnicos y Otros Servicios	\$	144,000	\$	126,000	-13%
3400	Servicios Financieros, Bancarios y Comerciales	\$	288,000	\$	342,000	19%
3500	Servicios de Instalación, Reparación, Mantenimiento y Conservación	\$	480,000	\$	892,000	86%
3600	Servicios de Comunicación Social y Publicidad	\$	60,000	\$	60,000	0%
3700	Servicios de Traslado y Viáticos	\$	396,000	\$	372,000	-6%
3800	Servicios Oficiales	\$	1,776,000	\$	1,860,000	5%
3900	Otros Servicios Generales	\$	42,000	\$	535,000	1174%
4000	TRANSFERENCIAS, ASIGNACIONES, SUBSIDIOS Y OTRAS AYUDAS	\$	3,098,400	\$	3,405,353	10%
4100	Transferencias internas y Asignaciones al Sector Público	\$	-	\$	1,032,000	#iDIV/0!
4200	Transferencias al Resto del Sector Público	\$	960,000	\$	-	-100%
4300	Subsidios y Subvenciones	\$	-	\$	-	#iDIV/0!
4400	Ayudas Sociales	\$	1,778,400	\$	1,723,353	-3%

Luz Chon Yuen H.

Handwritten signatures and initials in blue ink at the bottom of the page, including the name "Ramón Mata".



Productivas

7200	Acciones y Participaciones de Capital	\$	-	\$	-	#¡DIV/0!
7300	Compra de Títulos y Valores	\$	-	\$	-	#¡DIV/0!
7400	Consección de Préstamos	\$	-	\$	-	#¡DIV/0!
7500	Inversiones en Fideicomisos, Mandatos y Otros Análogos	\$	-	\$	-	#¡DIV/0!
7600	Otras Inversiones Financieras	\$	-	\$	-	#¡DIV/0!
7900	Provisiones para Contingencias y Otras Erogaciones Especiales	\$	-	\$	-	#¡DIV/0!
8000	PARTICIPACIONES Y APORTACIONES	\$	-	\$	-	#¡DIV/0!
9000	DEUDA PÚBLICA	\$	-	\$	-	#¡DIV/0!
9100	Amortización de la Deuda Pública	\$	-	\$	-	#¡DIV/0!
9200	Intereses de la Deuda Pública	\$	-	\$	-	#¡DIV/0!
9300	Comisiones de la Deuda Pública	\$	-	\$	-	#¡DIV/0!
9400	Gastos de la Deuda Pública	\$	-	\$	-	#¡DIV/0!
9500	Costo por Coberturas	\$	-	\$	-	#¡DIV/0!
9900	Adeudos de Ejercicios Fiscales Anteriores (ADEFAS)	\$	-	\$	-	#¡DIV/0!
Total de Egresos		\$	34,182,930	\$	34,271,356	0.26%

Luz Elena Guerra G.











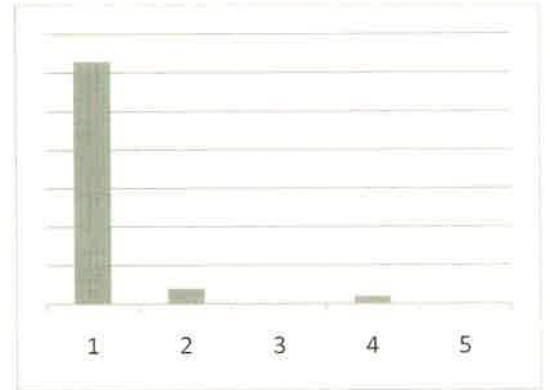

Clasificación por tipo de gasto (CTG)

TG	Descripción	Estimación	%
1	GASTO CORRIENTE	31,924,786	93.15%
2	GASTO DE CAPITAL	1,696,570	4.95%
3	AMORTIZACIÓN DE LA DEUDA Y DISMINUCIÓN DE PASIVOS	0	0.00%
4	PENSIONES Y JUBILACIONES	650,000	0.018966276
5	PARTICIPACIONES	0	0
Suma		34,271,356	100.00%



FF	Descripción	Estimación	%
100	RECURSOS FISCALES	7,438,972	21.71%
200	FINANCIAMIENTOS INTERNOS	-	0.00%
400	INGRESOS PROPIOS	-	0.00%
500	RECURSOS FEDERALES	26,832,384	78.29%
600	RECURSOS ESTATALES	-	0.00%
700	OTROS RECURSOS	-	0.00%
Suma		34,271,356	100%



Lic. Elena Guzmán G.







Luz Elena Herrera



Este presupuesto incluye la transferencia mensual al DIF Municipal por \$86,000 (ochenta y seis mil pesos 00/100).

Después de analizado el punto queda en lo general y en lo particular aprobado por mayoría con 7 votos a favor y dos en contra de los CC Leonardo Martín Casillas y Julián Iñiguez Gómez.

4.1 El Dr. Bernardo González Gutiérrez Presidente Municipal pone a su consideración del H. Ayuntamiento el presupuesto que presenta el Patronato para la Fiesta de Enero 2016 la cantidad de \$ \$550,000 pesos (Quinientos cincuenta mil pesos MN/00) Para los eventos que se realizaran en la misma: Desfile Inagural, Certamen Señorita Valle 2016, Comida del Ausente, Teatro del Pueblo, Paseo al Parque Ecoturístico, Participación del Día del Pueblo, Artes marciales mixtas, Fut-bol Americano femenino, Carrera de Color y Exposición fotográfica.

Se analiza el punto se aprueba por unanimidad.

5.1 El C. Bernardo González Gutiérrez Presidente Municipal pone a consideración del cuerpo edilicio la solicitud de los Organizadores de la VIII Muestra Ganadera Valle de Guadalupe que se llevará a cabo del viernes 8 al domingo 16 de enero del año 2016 ; la cantidad de 100,000 para ser repartidos como un apoyo a 20 ganaderos vallelupenses para la adquisición de un semental , \$ 25,000 para los expositores que exhiben sus ejemplares , \$ 35,000 para la organización del II Campeonato Nacional de Becerras Holstein y el operativo para llevar a cabo dicha exposición .

Se aprueba por unanimidad la propuesta del C. Presidente Municipal otorgar 15 apoyos de \$5,000.00 a los ganaderos que adquieran un semental , los 25,000 pesos para los premios de los expositores y 35,000.00 para la organización del II Campeonato Nacional de Becerras Holstein y el operativo de la exposición.

GP

[Handwritten signature]

[Handwritten signature]

[Handwritten signature]

Ramón Mata

[Handwritten signature]

[Handwritten signature]

Luz Elena Herrera G.



No habiendo más asuntos que tratar se clausura la séptima reunión ordinaria por parte del C. Presidente Municipal el C. Bernardo Gutiérrez González a las diez horas con cincuenta y ocho minutos del día antes mencionado, levantándose la presente para constancia y firmando de conformidad los que en ella intervinieron

J. M. C.

Ramón Mota